LAMBDA Cassette

Description produit

Le swissporLAMBDA Cassette, à base de polystyrène expansé avec adjonction de graphite, avec une découpe spéciale, est adapté pour les structures de tous les types de cassettes métalliques Montawall (largeur 400 mm, 500 mm ou 600 mm).
Les plaques monochouches permettent de réduire les ponts thermiques au minimum. De plus, le polystyrène, rigide et durable, ne se tasse pas et évite donc la formation de ponts thermiques dans le temps.

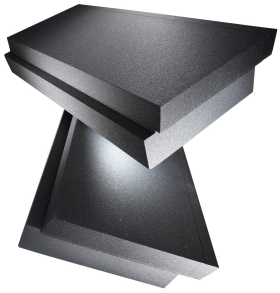

Dimensions	1200 x 400 mm 1180 x 500 mm 1180 x 600 mm
Epaisseur	100 - 260 mm

Caractéristiques techniques

Caractéristique	Symbole	Norme	Valeur	Unité
Conductivité thermique valeur utile	λ_D	279	**0.029**	**W/(m·K)**
Capacité thermique spécifique	c		**0.39**	**Wh/(kg·K)**
Comportement au feu		13501-1	**E**	
Groupe de comportement au feu		AEAI	**RF3 (cr)**	
Masse volumique apparente			**~ 25**	**kg/m³**
Résistance à la diffusion de vapeur d'eau	μ	12086	**~ 50**	
Température limite max. sans charge			**75**	**°C**

swisspor Romandie SA
Chemin du Bugnon 100
CH-1618 Châtel-St-Denis
romandie@swisspor.com

Vente + Administration
Tél. +41 21 948 48 48
vi@swisspor.com
dispo-romandie@swisspor.com

Support technique
Tél. +41 21 948 48 11

Créé 2022-08-19